

Mala Direta  
Básica

29.291.093/0001-32  
CDL BARRA MANSA



# O Lojista

Barra Mansa  
RJ

edição 94 - mar abr /2022  
www.cdldm.com.br  
Facebook.com/CDLBM  
Instagram - @cdlbarramansa



 **CDL**  
Barra Mansa

# 59

CDL Barra Mansa em  
todos os lugares!

Há 59 anos criando conexões com os  
empresários em diversos pontos da cidade,  
promovendo integração, ouvindo as  
demandas, caminhando junto e para o alto,  
alcançando patamares cada vez maiores  
para o setor.

Págs. 10 e 11



## Parabéns à CDL BM!

Uma entidade que, junto à iniciativa privada, se organiza e se ajuda mutuamente para enfrentar os desafios e para buscar patamares cada vez maiores para a promoção dos negócios e a geração de empregos e renda no município.

Nesse mês de março, a CDL Barra Mansa comemora seus 59 anos de história e diferentes grupos atuantes, com muitas ideias, passaram pela entidade e deixaram suas impressões, com suas experiências de vida e profissionais. O momento é de gratidão por sabermos que tanta experiência foi passada e é vivenciada para podermos hoje comemorar nossa atuação na cidade e reforçar o papel que aqui temos.

Uma força que atua como pontos-base que ajudam os empresários, no seu dia a dia, em diferentes situações. Esse continua

sendo o foco de trabalho de nossa diretoria: Conversar com nosso público, conhecer a realidade de muitos setores e buscar, dentro das possibilidades, formas de alavancar os negócios do empresário. Buscar por parcerias e benefícios que levem para dentro dessas empresas uma mudança positiva e eficaz.

Hoje nos destacamos como uma entidade multi-canal e em constante evolução e isso é uma grande satisfação! Temos grandes projeções as quais precisamos do nosso associado se comunicando e nos apoiando para caminharmos juntos e para o alto para, unidos, mostrarmos a tradição e a força que o comércio de Barra Mansa tem.

*Leonardo dos Santos  
Presidente da CDL BM  
presidencia@cdbl.com.br*



## Índice

As principais notícias desta edição



A importância do pós-venda	<b>04</b>
Veja dicas sobre a estação de Outono	<b>05</b>
Envio da PPP exclusivamente em Meio Eletrônico foi prorrogado	<b>06</b>
Você conhece o serviço de assessoria jurídica da CDL?	<b>07</b>
59 anos da CDL Barra Mansa, em conexão com você!	<b>10 e 11</b>
CDL monta seu planejamento estratégico para 2022	<b>12</b>
Está em busca de Plano de Saúde?	<b>16 e 17</b>
Equipe genuinamente feminina no trabalho da CDL	<b>18</b>

## Colunas

 Novos Associados	<b>08</b>
 Produtos e Serviços CDL	<b>14 e 15</b>
 Click CDL	<b>19</b>

## Expediente

### Presidente CDL Executiva

Leonardo dos Santos

### Jornalista Responsável

Redação:

Thaís Mattos - MTb 22776

### Editoração eletrônica

Agência Communix

Tel: (24) 98864.1079

### Impressão

Gráfica Ano Bom - 1.200 exemplares



## CDL Centro

Rua Rio Branco, 70  
Centro - Barra Mansa  
(24) 3512-0124  
☎ (24) 99869-6165



## Contatos com a CDL

Câmara de Dirigentes Lojistas  
de Barra Mansa

Rua Rotary Club nº26 - Ano Bom  
Barra Mansa - RJ - CEP: 27.323-290

Recepção: (24) 3325-8150

Administração: (24) 3325-8171 ☎ (24) 98119-0874

Financeiro: (24) 3325-8155 ☎ (24) 99299-5755

Plano Unimax: (24) 3325-8158 ☎ (24) 99936-3864

Comercial: (24) 3325-8165 ☎ (24) 98119-0875

☎ (24) 98857-2637

Site: [www.cdldbm.com.br](http://www.cdldbm.com.br)

email: [cdldbm@cdldbm.com.br](mailto:cdldbm@cdldbm.com.br)

Facebook: CdIBM

Instagram: @cdlbarramansa

# CDL BM comemora seus 59 anos e lançará seu APP!

Uma plataforma digital, fácil de usar, que conecta empresários, consumidores e associados.

Em fase final de formatação, o APP da CDL será lançado pela entidade que comemora esse ano seus 59 anos.

O aplicativo funcionará como uma melhor conexão junto aos associados por meio dos produtos e serviços que a CDL oferece.

Exemplo: Se o empresário quiser conhecer mais e agendar a Certificação na CDL, basta acessar um dos botões. Se quiser fazer seu Plano de Saúde Unimax também. Se quiser saber mais sobre o como registrar um cliente inadimplente bem como já fazer pelo aplicativo, é só acessar por ele. Nele também você terá acesso aos contatos de todos os associados CDL e os benefícios que empresas parceiras à entidade oferecem a você.

Além dos links aos diversos canais de comunicação que a CDL mantém nas redes sociais e Google. Tudo em só lugar!

O App CDL BM é uma plataforma digital, fácil de usar, que conecta empresários, consumidores e associados.

A Câmara de Dirigentes Lojistas de Barra Mansa é uma entidade sem fins lucrativos e está na vanguarda de ações estratégicas para o desenvolvimento da economia barra-mansense.



## Quem trabalha conosco em busca do melhor para você e sua empresa.

### DIRETORIA EXECUTIVA

#### Presidente

Leonardo dos Santos

#### Vice-Presidentes

José Paulo Nogueira

Almir Esteves Corrêa

#### Diretores:

##### Secretários

Jânio Alves Pereira

Luiz Fernando Vasconcelos Magalhães

##### Tesoureiros

Gleudson Kelman Bragança Gomes

Vivaldo Moreira Ramos

##### Patrimônio

Marcos Antônio Arantes Alves

##### Produtos e Serviços

Xisto Vieira Neto

Jair Francisco Gomes

#### Comercial

Paulo Sérgio Françoso Ávila

José dos Reis de Oliveira

#### Eventos

Juliana Lanes Rolim

#### Propaganda e Promoções

Leandro Amaral de Albuquerque

#### Departamento Jurídico

Rômulo Gonçalves Silva

#### Diretor de CDL Jovem

Rafael Roxo de Souza

#### Conselho Fiscal

Rilmo Vieira de Souza

Francisco Ramundo

Luís Antônio Nogueira Feris

#### Suplentes do Conselho

Paulo Roberto Barbosa de Castro

Márcio Domingos da Silva

Alício José Vilela de Camargo

#### Diretora Suplente

Natália Silva

#### Conselho Consultivo

Antônio Feris Filho

Almir Esteves Corrêa

Rilmo Vieira de Souza

Samir Jorge Arbex

Magno Andrade

Jair Francisco Gomes

Luís Antônio N. Feris

Juliana Lanes Rolim

Alício José V. Camargo

#### DIRETORIA CDL JOVEM

##### Presidente

William de Souza Arantes

##### Coord. Financeiro

Arthur Rigamont Fontes Gomes

#### Coord. Jurídico

Muller Pereira Rodrigues

#### Coord. de Responsabilidade Social

Thais Prado Novais

#### Coord. de Mobilização

Jéssica Alves Reis

Caio Alves Gomide de Souza

#### Coord. de Capacitação

Jéssica Souza Maia

#### Coord. de Comunicação

Marino Paula da Silva Júnior

#### Coord. de Sustentabilidade

Pedro Henrique dos Santos

Jonas de Cnop Eccard

# O pós-venda é a pré-venda da próxima venda, você concorda?

A relação com o consumidor não termina no momento em que ele finaliza a compra e sai da loja. Ela vai muito além disso. Assim também acontece na prestação de serviço.

Vamos falar sobre atendimento em pós venda que tem o principal objetivo: fazer com que a pessoa volte a comprar do seu negócio. E, mais do que isso, tenha uma experiência tão positiva com a sua marca que, naturalmente, torne-se uma promotora, falando bem dela para amigos, familiares, conhecidos e, também, postando em suas redes sociais.

Além do que vender, ainda mais estando o negócio em uma cidade do interior na qual Barra Mansa se destaca – com tradição e qualidade em seu comércio – é vender novamente para a mesma pessoa. Muitas e muitas vezes. É ou não é verdade?

Então vamos por partes. A venda em si deve ser encarada como o primeiro passo de uma parceria que pode durar anos.

E para que essa prática seja bem sucedida, é preciso fazer bem feito!

Oferecer boa experiência de compra, com bom atendimento, organização, facilidades, benefícios, entre outros, com uma excelente estratégia de pós-venda no varejo.

É o momento em que você realmente mostra para o cliente que se preocupa com ele, e não somente deseja vender seus produtos indiscriminadamente.

De maneira resumida, é possível dizer que: o pós-venda é a pré-venda da próxima venda.

## Então, veja algumas dicas:

✍ Todos os colaboradores da sua equipe precisam entender a importância do pós-vendas. Ajude o cliente a encontrar um produto que está procurando e, caso esta mercadoria esteja em falta, sugira outras boas opções como alternativa a ela.

✍ Todos os profissionais têm um papel importante na hora de promover uma boa experiência de compra para os clientes.

✍ Ter os canais de comunicação e atendimento sempre abertos para ouvir a opinião e o feedback dos seus clientes para, assim, poder melhorar a sua operação na próxima ida deles à sua loja.

✍ Você também deve usar as suas redes sociais para medir o nível de satisfação dos seus consumidores com a sua loja. Demonstrar esse tipo de interesse pelo cliente após ele ter feito compras é um passo importante para criar uma relação duradoura com ele.

✍ Trabalhar com Clube de Descontos, em que o consumidor cadastrado recebe ofertas na hora em que paga os produtos, trazendo a sensação instantânea de felicidade e satisfação e humanizar o relacionamento com o cliente, fazendo convites para consumidores selecionados



para conferir novidades, são ótimas dicas!

✍ Enviar mensagens personalizadas em datas comemorativas importantes, como o aniversário do cliente, Natal, Dia das Mães, Dia dos Pais, Páscoa, e outras celebrações que podem movimentar o seu varejo e, de quebra, mostrar ao seu cliente que você se importa com ele.

✍ Estude a concorrência e pense como desenvolver uma estratégia que acredite ser bacana para seu cliente. A dica não é copiar os concorrentes, mas sim ficar atento às novidades independente do segmento!

✍ Existem muitas formas e ferramentas de gestão in-

clusive que irão ajudar sua empresa e sua equipe nessas organizações e alvos a serem alcançados.

A soma de todos esses cuidados tomados pela sua equipe é que farão com que o cliente volte a comprar na sua loja.

Afinal, ele teve uma boa experiência no seu varejo anteriormente e acredita que a terá novamente.

Então, é hora de trabalhar com maestria o pós-venda no varejo!

*Afinal, sempre existirão novas compras, novos clientes e, com isso, novas ações de pós-venda a serem feitas.*

# O varejo e as estações do ano: a moda é mesmo muito dinâmica e cheia de oportunidades! As estações trazem oportunidades para empresas de segmentos diversos. Como aproveitá-las?

As estações trazem oportunidades para empresas de segmentos diversos, mas no mundo da moda e acessórios, ela entra em cena para “ilustrar” vitrines, catálogos, cenários nas ruas, campanhas e, claro, marcar tendências.

O cenário varia de acordo com a região do país. Por isso, a recomendação dos especialistas é observar o comportamento de acordo com a regionalidade – e apostar em um bom mix de produtos ou serviços para lidar com variações.

E para você que está preparando sua empresa para a chegada da coleção, incluir no portfólio alguns produtos ou serviços mais buscados nos dias frios – sem, no entanto, deixar de lado as opções que combinam com dias mais quentes é uma boa estratégia.

Ainda mais tendo em nossa região, dias mais aquecidos.

Esse é um momento esperado pelo varejo que trabalha para o aquecimento nas vendas e mais do que nunca – diante a tudo o que o setor vivenciou nos últimos dois anos – apresentar novidades e produtos muitos até lançados nesse inverno na

Europa ajudam a fazer o giro de capital rodar, encantando consumidores e “aquecendo o comércio” que passou por tantos desafios.

A consultora de modas de Barra Mansa, Paulla Duarte, concedeu uma entrevista à Revista O Lojista para falar sobre essa nova coleção.

Ela diz estar desejando muito o inverno: “Confesso que sou aficcionada em produções invernais!”

Dizem que as coisas mais importantes se escondem nos detalhes e isso também vale para o mundo da moda. Assim como os acabamentos. São eles que darão o toque de luxo, adaptabilidade e qualidade final às peças para o outono/inverno 2022/2023.

## Cores do Outono

As grandes apostas vão para tons pastéis e neutros tranquilizadores, o apelo digital em cores vivas e ousadas, e tons terrosos e os azuis reconfortantes. Mais de 40% da paleta é oriunda de temporadas anteriores como forma de combinar familiaridade e inovação, além de encorajar a durabilidade.



## Dicas da Paulla Duarte!

Uma das grandes apostas da próxima estação é o comprimento mini. Mostrando que o estilo sensual se fortalece após um período recluso.

Um pedido ao novo mundo que se abre mostrando que podemos ser quem nós desejamos!

Afinal, faz tempo que vivemos o processo de garantir à mulher o direito de ser agente de sua sexualidade e ter o domínio do seu próprio corpo!

Dando destaque a esse mood, surgem plumas e paetês usados em qualquer momento, caminhando do dia à noite!

Recortes estratégicos e transparência também estão em destaque! Assim como o animal print que já é considerado atemporal, trazendo toda exuberância e excentricidade que ficou por tempos adormecida .

Nos calçados o grande destaque são as mega plataformas presentes nos modelos de oxford, botas e sapatos no estilo boneca.

O tratorado também aparece trazendo peso e modernidade às produções.

Um verdadeiro grito de liberdade!

O cenário presente auxilia no exercício de destruir padrões ultrapassados e ampliar possibilidades!

Por Paulla Duarte

# A exigência do Envio da PPP exclusivamente em Meio Eletrônico foi prorrogada para Janeiro de 2023.

Sendo assim, até dezembro de 2022 o documento em papel continuará sendo aceito.

Publicada em 18 de fevereiro de 2022, a Portaria MTP nº 334/2022 estabelece diretrizes sobre a emissão do Perfil Profissiográfico Previdenciário (PPP) em meio eletrônico.

Segundo informações do governo, a edição desta norma tem por objetivo dar segurança jurídica às empresas na implantação do PPP em meio eletrônico, além de garantir a adaptação à nova forma de elaboração do documento.

A implantação do PPP exclusivamente em meio digital somente ocorrerá em 1º de janeiro de 2023. Cabe lembrar que, até lá, o PPP continua sendo exigido das empresas em papel, sem qualquer mudança nas regras atualmente vigentes para sua apresentação.

Como assegura a portaria, até 31 de dezembro de 2022,

as empresas, cooperativas de trabalho ou de produção e órgãos gestores de mão de obra ou sindicatos da categoria não serão autuados pela ausência de envio dos eventos "S-2220 - Monitoramento da Saúde do Trabalhador" e "S-2240 - Condições Ambientais do Trabalho - Agentes Nocivos" ao eSocial.

"Nós vamos dar mais este ano para que as empresas possam se preparar, principalmente as micro e pequenas empresas. Fica assegurado que até 1º de janeiro de 2023 nada muda em relação à emissão do PPP. Ele continua sendo feito em papel da mesma forma que é feito hoje, sem qualquer mudança nas regras atualmente vigentes", afirmou ministro do Trabalho e Previdência, Onyx Lorenzon.

A CDL orienta seus associados a não deixarem para a última hora. Procure seu contador, faça contato com a Clínica de Medicina Ocupacional que lhe atende, e já se atualize.

A CDL já oferece convênios com clínicas que estão alinhadas à nova legislação.

## O que é o PPP?

O PPP é o documento que apresenta o histórico laboral do trabalhador, no qual constam informações que podem ser consideradas para aposentadoria especial. A responsabilidade da emissão é do empregador.



### DIÁRIO OFICIAL DA UNIÃO

Publicado em 18/02/2022 | Edição: 35 | Seção: 11 | Página: 87  
Órgão: Ministério do Trabalho e Previdência/Gabinete do Ministro

#### PORTARIA MTP Nº 334, DE 17 DE FEVEREIRO DE 2022

Estabelece diretrizes sobre a emissão do PPP em meio eletrônico.

O MINISTRO DE ESTADO DO TRABALHO E PREVIDÊNCIA, no uso das atribuições que lhe conferem o art. 87, parágrafo único, inciso II, da Constituição, e tendo em vista o disposto no art. 68, §§ 3º e 8º, do Regulamento da Previdência Social, aprovado pelo Decreto nº 3.048, de 6 de maio de 1999, e alterado pelo Decreto nº 10.410, de 30 de junho de 2020,

CONSIDERANDO a necessidade de adaptação das empresas, cooperativas de trabalho ou de produção e órgãos gestores de mão de obra ou sindicatos da categoria, obrigados ao envio das informações acerca de eventos de Segurança e Saúde no Trabalho (SST) no Sistema Simplificado de Escrituração Digital das Obrigações Previdenciárias, Trabalhistas e Fiscais (eSocial); e

CONSIDERANDO a necessidade de garantir a segurança jurídica no cumprimento da obrigação de envio das informações acerca de eventos de SST no eSocial, resolve:

Art. 1º Fica postergado para 1º de janeiro de 2023 o início da obrigatoriedade de emissão do Perfil Profissiográfico Previdenciário (PPP) em meio exclusivamente eletrônico, prevista no artigo 1º da Portaria MTP nº 313, de 22 de setembro de 2021, com redação dada pela Portaria MTP nº 1.010, de 24 de dezembro de 2021.

Parágrafo único. Até 31 de dezembro de 2022, as empresas, cooperativas de trabalho ou de produção e órgãos gestores de mão de obra ou sindicatos da categoria não serão autuados pela ausência de envio dos eventos "S-2220 - Monitoramento da Saúde do Trabalhador" e "S-2240 - Condições Ambientais do Trabalho - Agentes Nocivos" no eSocial.

Art. 2º O Instituto Nacional do Seguro Social (INSS) editará ato promovendo as adequações necessárias no modelo de perfil profissiográfico previdenciário contendo o histórico laboral do trabalhador, nos termos do § 9º do art. 68 do Regulamento da Previdência Social, aprovado pelo Decreto nº 3.048, de 1999, de forma a possibilitar sua emissão por meio exclusivamente eletrônico, a partir das informações acerca de eventos de Segurança e Saúde no Trabalho (SST) enviadas ao eSocial.

Art. 3º Esta Portaria entra em vigor na data da sua publicação.

ONYX DORNELLES LORENZONI

Este conteúdo não substitui o publicado na versão certificada.

# Você associado, sabe como funciona o serviço de Assessoria Jurídica Gratuita da CDL?

O trabalho é prestado por um grupo de advogados especialistas do renomado escritório de advocacia de Barra Mansa - Ronaldo Barbosa & Associados - contratados pela CDL de Barra Mansa.



Agende seu atendimento jurídico pelos nossos contatos: (24) 3325-8150 / 3325-8168 ou 99936-3864 [comercial@cdbl.com.br](mailto:comercial@cdbl.com.br)

Você que é associado da CDL Mansa e que tem dúvidas em alguma das áreas do direito civil, empresarial, tributário, trabalhista, entre outros, sabia que contamos com o serviço de uma Assessoria Jurídica gratuita prestada pelos advogados da CDL?

Esse é um serviço especializado e diferenciado de apoio jurídico aos associados da entidade, independentemente do porte da empresa. E o agendamento é feito na própria CDL.

O trabalho é prestado por um grupo de advogados especialistas do renomado escritório de advocacia de Barra Mansa - Ronaldo Barbosa & Associados - contratados pela CDL de Barra Mansa.

A equipe de advogados esclarecerá dúvidas, fazendo com que o empresário fique mais seguro diante de questões trabalhistas, cíveis, sobre direitos do lojista e do consumidor, entre outros.

**O serviço conta com a elaboração de pareceres, análises de contratos e orientações para defesas administrativas. Veja as normas:**



O Escritório prestará consultoria aos associados através de agendamento pela CDL BM.



Há um limite de atendimentos de associados por mês, dessa forma, é preciso que haja agendamento prévio do associado e organização para tais atendimentos sob orientação da CDL BM.



O serviço no contencioso se limitará à atuação em primeiro grau de jurisdição, encerrando-se com a interposição de recurso à instância superior.



O Escritório não se responsabilizará pelos resultados dos processos.



As despesas processuais serão de responsabilidade dos interessados.

Entre outras normas descritas em regulamento, mediante contratação e utilização do serviço de Assessoria Jurídica.

Além da Consultoria, esse serviço inclui assessoria jurídica e assistência na defesa de processos judiciais, no Juizado Especial Cível de Barra Mansa ou junto à Vara do Trabalho de Barra Mansa.

*“Queria agradecer aos profissionais da assessoria jurídica pela parceria com a CDL Barra Mansa, pela atenção, dedicação e a orientação nos assuntos que precisei. Muito bom e obrigado pelo serviços prestados.”*

*Depoimento do associado da CDL BM, Daniel Martins da Motta, proprietário da empresa Sóbrancelhas*

# NOVOS ASSOCIADOS

Sejam todos bem-vindos!

Janeiro / Fevereiro



AUTO MECÂNICA DO GORDO



BRAKE SUL TRUCK CENTER



PATRICIA DO ESPIRITO SANTO DE OLIVEIRA



CLÍNICA MILLEN CLÍNICA MILLEN



DEFINE



DROGARIA LEO FARMA



EXPRESSO HIA TRANSPORTES E SERVIÇOS

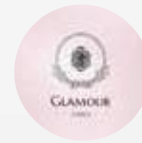

GLAMOUR



INTENSIKIDS



KBRAL KIDS



KEKE SORVETERIA



MG TRANSPORTES



PABLO DA SILVA PEREIRA



RENAN DE PAULA PERADELES DE OLIVEIRA



RESTAURANTE CANTINHO DA JO



ZE DA MAQUININHA DE CARTAO DE CREDITO

TORNE-SE UM  
**ASSOCIADO**  
E DESENVOLVA AINDA  
MAIS A SUA EMPRESA!





## O que a CDL BM Centro tem pra você!

Exceto nosso espaço físico com salas para treinamento, palestras, eventos em geral, aqui na CDL Centro todos os serviços e produtos da CDL estão disponíveis para facilitar seu dia a dia:

- Certificação Digital.
- Consulta de dados no SPC Brasil.
- Conheça nossa tabela e até mesmo faça a migração ou contratação do Plano de Saúde Unimax.
- Saiba quais os descontos e demais benefícios que empresas da cidade e instituições financeiras – parceiras da CDL oferecem para os associados CDL.
- Aqui você pode se associar à entidade.

Atendimento rápido, fácil e personalizado para você e sua empresa!

**Funcionamento: de segunda à sexta-feira de 9h às 18h30 e aos sábados de 9h às 13h.**

**Contatos: (24) 3512-0124 e (24) 99869-6165**



## EVITE FRAUDES EM BOLETOS!

Os boletos emitidos pela CDL são gerados pelo banco **756-SICOOB**  
**CONFIRA OS DADOS!**



## Nossos Contatos

### Recepção

(24) 3325-8150  
(24) 99869-6165

### Financeiro

(24) 3325-8155  
(24) 99299-5755

### Comercial

(24) 3325-8165  
(24) 99299-6411

### Administração

(24) 3325-8171  
(24) 98119-0874

### Plano Unimax

(24) 3325-8158  
(24) 99936-3864

### CDL Centro

(24) 3512-0124  
(24) 99869-6165

# CDL Barra Mansa em todos os lugares!

Há 59 anos criando conexões com os empresários em diversos pontos da cidade, promovendo integração, ouvindo as demandas e caminhando junto.

Fundada no dia 25 de março de 1963, a Câmara de Dirigentes Lojistas de Barra Mansa completa 59 anos de existência.

A CDL, especialmente neste ano de 2022, comemora a experiência de uma jornada de quase 60 anos que trouxe fibra e poder de decisões para – junto aos órgãos governamentais e aos empresários - enfrentarem um dos momentos mais marcantes da história do varejo: a pandemia da Covid 19.

“Esse aniversário especialmente, após momentos muito difíceis - e que ainda trazem reflexo para a sociedade, para a saúde e para o nosso setor - demonstra o poder de confiança em nossa entidade. Comemorar hoje os 59 anos representa o tamanho e a importância que a CDL tem na cidade, sendo porta voz de muitas decisões para o setor. As ações que aqui fazemos geram reflexos importantes na comunidade e junto aos empresários e permanecemos firmes no propósito da entidade de caminhar junto aos associados, levar a economia

de Barra Mansa a patamares cada vez mais elevados, com o compromisso de estimular as empresas de pequeno e médio porte a serem mais produtivas e competitivas, e de gerar emprego e renda. Essa será sempre nossa missão”, afirma o presidente da CDL, Leonardo dos Santos.

## Há mais de meio século em constante evolução.

Em meio às transformações do consumidor e a reinvenção do comércio principalmente em bases digitais, a CDL Barra Mansa atualmente se destaca pela constante evolução. Uma entidade de mais de meio século que se move a cada instante, veja:

- Com foco no desenvolvimento sustentável, a CDL conta com seu próprio sistema gerador de energia fotovoltaica;

- Em relação aos seus produtos e serviços, a CDL Barra Mansa utiliza o que há de melhor em tecnologia da informação para assegurar a estabilidade e segurança do sistema e rede de comunicação

### Aqui tem multicanais tais como:

- ✓ **Redes sociais** se comunicando a todo momento com o público;
- ✓ **Portal CDL** com as principais notícias do setor, do Movimento Lojista e produtos e serviços da CDL;
- ✓ **Revista Digital** com notícias da cidade, região e do comércio e que chegam a milhares de pessoas diariamente;
- ✓ **Comunicação com os associados** via Whatsapp, Email-marketing, Telemarketing, Atendimentos presenciais e online;
- ✓ **Constantes parcerias** em busca de benefícios e fomento aos associados para geração de seus negócios;
- ✓ **Capacitação e Treinamentos** junto ao grupo da CDL Jovem;
- ✓ **Ações sociais** na cidade;
- ✓ **Presença marcante** em Conselhos Municipais e demandas socioeconômicas do município;
- ✓ **Comprometimento e participação** no Movimento Lojista em todo o país, reforçando os valores fundados no associativismo.

**E a novidade:  
novo APP da  
CDL Barra Mansa!  
Um presente dos  
59 anos!**

Uma plataforma digital, fácil de usar, que conecta empresários, consumidores e associados.

A Câmara de Dirigentes Lojistas de Barra Mansa é uma entidade sem fins lucrativos e está na vanguarda de ações estratégicas para o desenvolvimento da economia barra-mansense.

### Como tudo começou...

Foi pensando em ajudar o setor e auxiliar nas principais questões de respaldos e proteções de crédito, que a CDL Barra Mansa foi fundada. Um grupo de representantes comerciais e lojistas votou o estatuto de criação do Clube de Diretores Lojistas e, assim, elegeu há 59 anos a primeira diretoria da CDL BM.

### Muito trabalho e dedicação em cada gestão

A cada gestão ao longo dos 59 anos da história da Câmara de Dirigentes Lojistas de Barra Mansa, diferentes grupos atuantes, com muitas ideias, passaram pela entidade e deixaram suas impressões, com suas experiências de vida e profissionais. Foram 21 presidentes no total que deixaram seus legados mas também levaram grandes aprendizados, sempre fazendo o melhor para o crescimento da classe empresarial e da economia.

### Representatividade na cidade

Ao longo de quase 60 anos, conquistamos forte representatividade, o que torna a CDL Barra Mansa referência na discussão de temas pertinentes ao comércio e à vida social no município. Estamos conectados com você e vamos além, sempre juntos!

 **CDL**  
Barra Mansa

**59**

# Planejamento Estratégico CDL BM para ações 2022

Uma das novidades será o retorno dos cafés da manhã promovidos na entidade.



No mês de fevereiro as diretoria da CDL e CDL Jovem de Barra Mansa realizaram o planejamento estratégico de 2022.

O encontro aconteceu na sede da entidade e o objetivo foi definir as comissões e ações de trabalho, buscar os pontos fortes e fracos que precisam ser posicionados pela diretoria a fim de captar as oportunidades oferecidas e desenvolver cada passo na busca do melhor sempre aos associados e ao desenvolvimento da cidade.

Durante o encontro, o presidente da CDL, Leonardo dos Santos enfatizou que é necessário seguir uma linha de orientação do trabalho para ser mais assertivo. “É preciso conhecer os nossos produtos e serviços e como eles estão atuando no mercado atualmente, onde estamos, para onde queremos ir e como chegaremos lá. Levar sempre novas oportunidades aos empresários da cidade bem como benefícios ao associado. Além do planejamento das ações que acontecem aqui dentro da nossa sede. São muitas etapas mas que alinhadas e organizadas conseguem seguir com êxito nas execuções de cada trabalho”,

explica.

O mais importante é analisar todo contexto em que a CDL hoje está inserida no município – seja em ações do empreendedorismo e varejo, seja em ações econômicas e sociais do município.

“De uma maneira geral, reservar um tempo em nosso dia a dia para estar aqui organizando os pontos em que almejamos, reforça a identidade e o papel da nossa instituição para o desenvolvimento de Barra Mansa. Uma entidade que há mais de meio século representa o comércio e o empreendedorismo na cidade”, reforça Leonardo.

## **NOVIDADE: Nosso café da manhã estará de volta!**

Uma das novidades alinhadas pelo grupo, durante o planejamento estratégico foi, após autorização do governo municipal diante aos protocolos de segurança pública no combate à COVID-19, retornar – após muitos pedidos dos empresários – o tradicional café da manhã. O primeiro será realizado na última quarta-feira do mês de março, em homenagem aos 59 anos da CDL BM!

## O que vem por aí:

- O associado CDL poderá se preparar para novas temporadas de cursos de capacitação e ações promovidas pela CDL que irão incentivar o comércio em todas as datas do calendário do varejo. E o Cedelinho estará em cena com sua nova versão, encantando a toda comunidade.
- Ações sociais, promovidas pela CDL estão também sendo formatadas.
- As demandas do comércio continuarão sendo as bandeiras da entidade e, esse ano, a diretoria novamente tratará junto aos órgãos públicos as questões sobre ambulantes, segurança pública, estacionamento rotativo e legislação.
- Tecnologia e Inovação: esse ano novos projetos prometem entrar em cena, trazendo uma cara nova em versão digital.
- A comunicação da CDL com o associado com o meio empresarial será ainda maior e contamos com você, aguardem!



## O cenário do varejo no Brasil

Varejo brasileiro inaugurou mais de 200 mil lojas em 2021 e mais de 92% do total de comércios abertos foram microempresas e estabelecimentos comerciais de pequeno porte.

O setor de varejo abriu 204 mil novas lojas no Brasil ao longo de 2021. Esse foi o número divulgado pela Confederação Nacional do Comércio de Bens, Serviços e Turismo (CNC) e tal resultado leva o país a alcançar o melhor avanço anual do setor desde 2018.

Um estudo da entidade, com base em dados do Cadastro Nacional de Pessoas Jurídicas (CNPJ), concluiu que o comércio varejista fechou o ano com acréscimo de 4,5%.

Dessa forma, o resultado compensou a retração de 1,4% registrada em 2020, ano marcado pela decretação da pandemia da Covid-19, por parte da Organização Mundial da Saúde (OMS).

O maior destaque neste período foram os pequenos negócios.

Conforme pesquisa, mais de 92% do total de comércios abertos foram microempresas e estabelecimentos comerciais de pequeno porte.

Os dois modelos de negócio tiveram, respectivamente, um aumento de 158,2 mil e 29,9 mil companhias.

Na análise regional, os melhores desempenhos fi-

caram com São Paulo (55,7 mil), Minas Gerais (18,3 mil), Paraná (15,1 mil) e Rio de Janeiro (14,1 mil). Juntos, esses quatro estados concentraram mais da metade das lojas abertas no ano passado.

Presidente da CNC, José Roberto Tadros, ressalta que 2021 foi um momento de recuperação para o ramo.

“A flexibilização das restrições impostas ao varejo em diversos estados e municípios, especialmente após o fim da segunda onda da pandemia, e o avanço da vacinação, contribuíram para a tendência de aumento da circulação de consumidores e, certamente, estimulou o movimento de reabertura de estabelecimentos comerciais”, pondera.

Já o responsável pelo estudo, Fábio Bentes, chama a atenção para os desafios do ramo em 2022, mesmo com os sinais de recuperação apresentados na última avaliação.

“Ao contrário de 2020, quando o setor esteve sujeito a diversas medidas restritivas para tentar conter o agravamento da crise sanitária, os maiores obstáculos à retomada mais vigorosa do nível de atividade do comércio se con-

centraram na deterioração das condições econômicas”, destaca o economista da CNC.

A união de todos os níveis da experiência de atendimento passou a ser tratada com maior e total importância

Como o varejo lida com pessoas, a sua dinâmica é fascinante. A inclusão de novos elementos é constante, tais como o “live commerce” e a “entrega super rápida”.

Por outro, verifica-se que hoje em dia a utilização de dados dos clientes para fins de facilitar o relacionamento e a aceitação absoluta de que a atuação multicanal é fundamental para os negócios, além

de outras tendências mercadológicas.

Essencialmente agora, as empresas precisaram recorrer à tecnologia para viabilizar a continuidade de suas operações e garantir vendas eficientes.

E dessa forma, a união de todos os níveis da experiência de atendimento passou a ser tratada com maior e total importância, visando entregar boas ofertas, uma experiência integrada e uma jornada de compras otimizada.

Fonte: CNN Brasil

### CDL Barra Mansa acredita na força do setor

“Após dois anos de muita incerteza, o varejo se viu na necessidade de se adaptar e se reinventar de forma abrupta. Nesse processo, nós criamos novas oportunidades para os negócios com reflexo nos hábitos de consumo de muitos brasileiros. As mudanças ainda acontecem no dia a dia de nossas empresas principalmente junto às nossas equipes a fim de alinhar todo esse novo cenário que muda de forma muito dinâmica. É de fato desafiador para o empresário, mas somos assim, movidos à inovações”, diz Leonardo dos Santos, presidente da CDL Barra Mansa que acredita na força do varejo e os números acima representados também foram refletidos no comércio de Barra Mansa com abertura de lojas tanto no centro empresarial quanto nos bairros.

# CLUBE DE VANTAGENS

Um bom negócio é ter benefícios.



Associados da CDL Barra Mansa e seus colaboradores têm muito mais!

## SAÚDE / MEDICINA OCUPACIONAL

### UNIMED

Plano empresarial com mensalidades a partir de R\$145,31\*  
(\*): Plano: Unimax Local empresa, faixa etária - 0 a 18 anos em Enfermaria.

### UNIODONTO

Descontos de até 53% nas mensalidades para o associado e seus colaboradores.

### UBM/LACS

Valores especiais para os associados e dependentes no laboratório de análises clínicas e da clínica de fisioterapia.

### ORTHOPRIDE

Parceria em tratamento ortodôntico para todas as idades. Aparelhos fixos, móveis e estéticos. Associados, funcionários e dependentes.

### SEMART

Desconto de até 33% para o associado nas consultas clínicas em Medicina do Trabalho.

### OCUPACIONAL

Descontos diferenciados para associados nas consultas clínicas, exames e outros serviços em Medicina do Trabalho. Empresas Grau de risco 1 e 2 (sem riscos ambientais de demandem levantamentos).

## EDUCAÇÃO / CAPACITAÇÃO

### ACHIEVE LANGUAGES

Descontos de até 50%, conforme tabela. OBS: Os valores sofrer alterações sem aviso prévio.

### ESTÁCIO DE SÁ

40% de desconto nas mensalidades para alunos novos; Inscrição gratuita no vestibular e Aplicação do vestibular nas dependências da empresa. Extensivo aos dependentes diretos.

### UNIFOA

Desconto entre 10% e 15% nos cursos de graduação.

### UNINTER

Desconto de até 10% para os cursos de Graduação e Pós Graduação nas modalidades a distância, presencial e semipresencial e nas prestações de serviços Educacionais.

### UBM – BARRA MANSÁ

40% nos cursos de 1ª Graduação; 30% nos cursos de Pós-Graduação; 30% nos cursos da Educação continuada e 25% nas mensalidades do Colégio de Aplicação UBM.

### CRECHE ESCOLA FAVO DE MEL

Desconto de 10% nas mensalidades para novos alunos abrangendo os sócios da empresa, seus colaboradores e dependentes.

### SENAC

Desconto de 20% - Programas de Qualificação Profissional.

### SEBRAE

Programa de capacitação, palestras motivacionais exclusivas para o associado e seus colaboradores.

### MC & CONSULTORIA E TREINAMENTOS

Descontos exclusivos para associados: Cursos 15% / Consultoria 20%

## ESTÉTICA

### SÓBRANCELHAS

A Unidade de Barra Mansa oferece 10% de desconto em produtos e serviços.

### TRAT SPA URBANO

Desconto de 10% sobre o valor de seus serviços de pacotes de massagens, cabelos, tratamentos faciais e Dia da Noiva.



# CDL

Barra Mansa

## LAZER / ACADEMIA

### SESI

Desconto para associados do comércio varejista, prestação de serviços, MEI.

### POUSADA DO LAGO

Desconto de 10% de desconto em diárias durante a semana, finais de semana e feriados para associados CDL. Consultar tabela.

### COLISEUM ACADEMIA

Descontos Especiais. Musculação a partir de R\$58,50 e Passe Livre (12 atividades) a R\$ 125,00. Spinning, Artes Marciais, Zumba e muito mais.

### BEST TRAINING

Valor de R\$ 70,00 (setenta reais), sem taxa de inscrição para horário livre na musculação e 10% no plano mensal nas demais atividades – Atividades Aquáticas e Lutas: Muay Thai e Judô.

## ENTIDADES PARCEIRAS

### SESI

Desconto para associados do comércio varejista, prestação de serviços, MEI. Odontológicas. 30% - Sesi Clube 10% - Escola Sesi e Consultas Médicas e Odontológicas.

### SICOOB

Descontos especiais para associados em diversos produtos como: Financiamentos, Cheque Especial, Máquina Sipag, Antecipação de recebíveis, Cartão de crédito, Capital de giro, Tarifa de conta corrente, entre outros.

### SICREDI

Condições especiais exclusivas como: Investimento Empresarial, Antecipação de Boletos, Manutenção de conta, Preço diferenciado para TED, Isenção para anuidade de Cartões de Crédito entre outros.

### CIEE

Desconto de 20% sobre o valor de contribuição institucional mensal por estudante ativo.

## SERVIÇO

### MARIA BRASILEIRA

Desconto de 40% sobre serviços de sanitização de ambientes e desconto de 6,5 até 11% sobre o valor de seus serviços de Limpeza Residencial, Empresarial, Pós obra e Passadoria de roupas.

## CONSULTORIA

### ASSESSORIA JURÍDICA

Consultoria aos associados através de agendamento pela CDL BM além de Assessoria Jurídica e Assistência na Defesa de Processos Judiciais, no Juizado Especial Cível de Barra Mansa ou junto à Vara do Trabalho de Barra Mansa.

## SEGURO E CONSERVAÇÃO

### TULIP ADM. DE SEGUROS/PORTO SEGURO

Desconto de 5% sobre o prêmio líquido do seguro escolhido.

### PULSO CONSULTORIA

Soluções nas áreas de marketing, otimização de processos, planos de negócios. Associados CDL contam com 30% de desconto.

### META CONTROLADORIA

Diagnóstico Financeiro da empresa, sem custo para o associado CDL.

### ATOS CONSERVADORA

Desconto de 5% sobre o valor de seus serviços de limpeza empresarial, conservação, portaria e manutenção de área verde.

### PLENATRAN

Desconto de 10% para associados, exclusivo associados e colaboradores: Vistoria periódica do GNV, Vistoria inclusão de kit GNV, Vistoria de modificação e de sinistro em veículos leves e pesados, Laudo Técnico e de opacidade, linha mecanizada e análise de gases.

# BENEFÍCIOS EM FAZER PARTE

Todo grande negócio começa com uma oportunidade. E com o apoio da CDL Barra Mansa, sua empresa vende mais, correndo menos riscos, porque você conta com produtos e serviços especializados. O Departamento Comercial da CDL está à sua disposição para apresentar o Mix de Produtos e Serviços que sua empresa, como associado da entidade, pode já utilizar! E confira abaixo o que a CDL Barra Mansa pode fazer por você e pelo seu negócio!

Aquisição de descontos e benefícios dos convênios CDL como (plano de saúde, odontológico, cursos profissionalizantes, clubes, instituições educacionais, faculdade e etc...).

**Aproveite as vantagens de quem mais entende de Varejo!**

Participações de campanhas institucionais, para motivação dos clientes em épocas próprias como Páscoa, Dia das Mães, Dias dos Pais etc..

Capacitação para sua equipe e empresários através de cursos (atendimento, vendas, planejamento orçamentário etc...) com um pequeno investimento, além de palestras gratuitas para todos os associados com assuntos pertinentes à categoria.

Fazer parte do maior banco de dados (SPC BRASIL) que no atual momento é o maior instrumento de proteção ao lojista na aprovação de crédito do país, pois hoje o associado tem um milhão de cobradores pelo Brasil. Levando em consideração o fator de parceria com o banco de dados da SERASA.

Campanhas de Natal com grandes premiações, motivando o movimento na cidade na melhor época de vendas do ano.

Participação em campanhas nacionais realizadas em todo Brasil, junto ao Sistema CNDL, demonstram a preocupação dos cedelistas com a vida da população e o desenvolvimento econômico-social do Brasil

Estar sempre bem informado sobre as novidades de mercado através da revista impressa "O Lojista" que é entregue a cada dois meses gratuitamente a todos os associados. E informações na Revista Digital pelo site, Facebook e Instagram da entidade.

Encontros como nosso café da manhã para que o associado tenha um momento de descontração e fortalecimento de vínculos da classe lojista. Além de ser um momento para saber das novidades que a Entidade tem a oferecer.

Reivindicação do movimento lojista em ações para melhorias do nosso segmento, nas esferas municipais, estaduais e nacionais, junto à CNDL e FCDL Rio de Janeiro. A CDL de Barra Mansa atua como porta voz do empresário para diversas ações.

O associado pode contar com assessoria prestada pela Entidade para quaisquer dúvidas que ele possa ter.

Instalações confortáveis à sua disposição para locação de espaços para eventos, cerimoniais, treinamentos e palestras. Um desconto exclusivo para o associado no aluguel do salão Jorge Elias Arbex com capacidade de até 250 pessoas, acomodadas em mesas e cadeiras, ou mais de 400 pessoas no layout para palestras. Além de contar com uma sala para pequenas reuniões também climatizada e totalmente gratuita para nosso associado.

Prestação de serviço moderno como Certificação Digital, para facilitar a vida do empresário com atendimento e conforto para nossos associados além de preços diferenciados.

## SERVIÇOS

### ASSESSORIA JURÍDICA

Consultoria aos associados através de agendamento pela CDL BM além de Assessoria Jurídica e Assistência na Defesa de Processos Judiciais, no Juizado Especial Cível de Barra Mansa ou junto à Vara do Trabalho de Barra Mansa



Atendimento personalizado e Descontos Exclusivos em todos os certificados.



Resultados para sua empresa com segurança e credibilidade do SPC Brasil. Consultas e informações do sistema.

## ESTRUTURA

Salão de Festas | Atendimento ao Associado | Sala de Reunião | Sala de Treinamento



## CANAIS DE INFORMAÇÃO

### O Lojista

Revista bimestral com notícias da cidade e do mundo no setor do varejo e Movimento Lojista.



Portal CDL  
[www.cdldb.com.br](http://www.cdldb.com.br)

Redes Sociais  
@cdlbm



## Está em busca de um Plano de Saúde?

Antes de fazer a contratação de um plano de saúde, venha conhecer a vantagem de ter o Unimax Unimed para você, sua família e colaboradores. Um plano que tem recebido elogios dos associados e de novos que buscam a migração para o Unimax

Através de parceria com a Unimed, a CDL Barra Mansa há mais de 20 anos oferece benefícios aos seus associados por meio do Plano de Saúde e o Unimax tem sido um produto com enorme abrangência e satisfação na cidade.

Se você está em busca de um Plano de Saúde ou se deseja fazer a Migração de seu Plano, faça sua cotação com a equipe da Unimed na CDL.

Profissionais qualificados poderão te atender e explicar passo a passo do que é oferecido nesse plano que hoje se destaca na cidade.

### Como funciona o Unimax / Unimed, o Plano de Saúde da CDL BM?

O plano de saúde empresarial da Unimed tem tabela exclusiva para empresas incluindo proprietários, sócios, equipe de colaboradores e dependentes.

Nele, a empresa pode escolher um plano com abrangência local, regional ou nacional, aproveitando, assim, toda a estrutura da Unimed Barra Mansa, com mensalidades exclusivas e o menor custo-benefício da região. Os planos são coparticipativos, ou seja, garantem mensalidades reduzidas – com valores a partir de R\$ 145,31 - de 0 a 18 anos - (válido até 02/2023) em que o cliente participa no pagamento de coparticipações quando forem utilizadas.

### Agilidade nos processos

Para o presidente da CDL Barra Mansa, Leonardo dos Santos, uma das vantagens mais significativas nessa parceria, além da tabela de preço competitiva, é a agilidade na burocracia, já que a CDL faz a mediação entre os empresários e a operadora.

“São muitos anos trabalhando com isso e sempre buscando um relacionamento e contato direto com a Unimed em busca de benefícios aos usuários. Um plano que tem recebido elogios dos associados e de novos que buscam a migração para o Unimax. A gente consegue oferecer um dos melhores planos do país, com ampla rede de médicos e hospitais, para os nossos associados.”, afirma o presidente da CDL.

Através do Unimax, o usuário pode aproveitar toda a estrutura da Unimed Barra Mansa – incluindo o novo Espaço Viver Bem, localizado no Shopping Figorelli, no centro de Barra Mansa, o qual são oferecidos atendimentos em fisioterapia, nutrição, terapia ocupacional, além de academia de ginástica para usuários do plano.

### Plano líder de contratação

O líder de contratação é o plano local pois em Barra Mansa a Rede Credenciada da Unimed conta com 02 hospitais, 05 laboratórios, 35 clínicas, 261 médicos cooperados e ainda a Unimed possui uma Rede Própria de Atendimento.

\*O valor de R\$145,31 mensais é referente ao UniMax Local, na faixa etária de 0 a 18 an



**SPC BRASIL**

Muito além de um mero banco de dados

**O SEU PRODUTO E A SUA MARCA VÃO LONGE COM A GENEROSO**

Além de receber, **você também pode enviar** pela Generoso. Toda segurança, confiança e a certeza do atendimento que você já conhece!

LIGUE AGORA!  
4020 - 3567  
(24) 9 8182-9582

12 ESTADOS

200 UNIDADES

3.200 CIDADES

FAÇA UMA COTAÇÃO AGORA PELO SITE!  
[WWW.GENEROSO.COM.BR](http://WWW.GENEROSO.COM.BR)

**VAI ENVIAR? VÁ PELA GENEROSO!**

TRANSPORTE GENEROSO



**UniMax**  
Plano de Saúde Empresarial



**PARA EMPRESÁRIOS  
E COLABORADORES**

**TITULAR, DEPENDENTES E FUNCIONÁRIOS**

- RG, CPF e Cartão SUS;
- Comprovante de residência;
- 03 vínculos empregatícios (SEFIP, GEFIP OU GAGED, carteira de trabalho, livro de registro ou contrato de trabalho ou contra cheque);
- Certidão de nascimento ou casamento;
- CPF de todos os dependentes;
- Email e telefone pessoal do titular

**Tudo o que você precisa,  
TEM NO PLANO UNIMAX  
CDL/UNIMED BARRA MANSA**

**NOSSA REDE CREDENCIADA CONTA COM:**

02 hospitais | 05 laboratórios  
35 clínicas | 261 médicos cooperados

+ Rede Própria para cuidar de você

**Atendimento Exclusivo na sede da  
CDL Barra Mansa ou pelo telefone:**

CDL Centro:

(24)99869-6165 | (24)3512-0124

CDL Ano Bom:

(24)99936-3864 | (24)3325-8158

Rua Rotary Club, 26,  
Ano Bom, Barra Mansa/RJ

cdlbarramansa

www.cdlbm.com.br



os, com acomodação Enfermaria, em formato coparticipativo

Está de olho no  
**PIX?**

Saiba tudo em  
um piscar de olhos.

Leva menos de 1 minuto  
para fazer o cadastro.

Acesse:

[sicoob.com.br/web/pix](https://sicoob.com.br/web/pix)



Revistas | Jornais | Livros | Embalagens | Impressos em Geral

**20** Anos  
**GRAFICA E EDITORA**  
**Ano Bom**  
QUALIDADE EM IMPRESSOS

Tels.: (24)  
3323.1812  
3323.0894

Av. Presidente Kennedy, 1843  
Ano Bom - Barra Mansa - RJ  
[graficaanobom@valgraph.com.br](mailto:graficaanobom@valgraph.com.br)  
[www.graficaanobom.com.br](http://www.graficaanobom.com.br)



# Março é o Mês Delas: as mulheres fazem a engrenagem girar bem florida!

Nessa edição especial, homenagearemos algumas de nossas colaboradoras que há mais de 25 anos são CDL!

Todos os dias, mulheres com diferentes histórias e causas deixam sua marca no mundo!

Em muitas e muitas edições, falamos sobre a força do empreendedorismo feminino, as lutas das mulheres, histórias de empresas e comerciantes da CDL e do país.

Elas estão por toda parte no mundo dos negócios. Criando negócios, trabalhando em negócios, liderando e sendo lideradas.

Elas fazem a engrenagem girar mesclando força e amabilidade.

**Imagine uma engrenagem com flores? Isso mesmo que você está pensando!**

Engrenagem são elementos de máquinas também chamados de rodas dentadas que transmitem força e rotação de um eixo para outro componente em um sistema de transmissão de potência ou movimento.

Imaginem esse elemento girando com flores.

De uma forma simbólica, claro, e romântica, colocamos esse exemplo para mostrar a potência da presença das mulheres na execução de seus trabalhos. Uma organização em que juntas, elas conseguem conduzir, com o perfume e a beleza que exalam por meio de toda e essa condução.

Essa imagem representa muito tudo o que aqui na CDL

vivenciamos em grande parte do período da existência da CDL. Todo o cuidado e carinho dessa equipe para com todos.

A CDL Barra Mansa tem em seu quadro de colaboradoras a presença marcante de mulheres. E de 16 funcionários, 14 são mulheres. Cinco delas estão na entidade há mais de 25 anos.

Sabemos que todas vocês são protagonistas de suas histórias mas hoje aqui, estamos para agradecer a história que fazem pela CDL de Barra Mansa!

A todas as nossas colaboradoras, FELIZ DIA INTERNACIONAL DAS MULHERES!

**A CDL BM  
homenageia às  
mulheres da cidade  
pelo dia e deseja que  
todas tenham vez e  
voz para deixar seu  
legado no mundo!  
Feliz da Mulher  
8 de março**



*“ Existe um aprendizado a cada dia. A empatia é a chave de tudo. Conhecer e respeitar a individualidade de cada uma facilita e torna prazeroso o nosso trabalho. Agradeço imensamente a toda a essa equipe que, em meio às tarefas junto às famílias, se dedica à CDL com excelência. E à entidade, agradeço por toda confiança que depositam em nós”. Aucenir - Gerente Executiva*



Eliane  
Supervisora  
Administrativa



Dinamar  
Supervisora  
Administrativa



Leide  
Supervisora  
Operacional



Fabiana  
Analista  
Administrativa



## Click CDL

A CDL por Barra Mansa! Acompanhe aqui as ações em que estivemos envolvidos nesses dois meses!



Diretores da CDL BM tomam posse como integrantes do CONPLAN (Conselho Comunitário do Plano Diretor). Na foto o diretor Jânio recebendo seu certificado.



A CDL Barra Mansa realizou a Assembleia Geral de Prestação de Contas do ano de 2021 com presença da diretoria e associados.



Junto ao Grupo Acolher, Transporte Generoso e demais parceiros, a CDL BM se mobilizou para ações de ajuda à Petrópolis.



CDL Executiva e CDL Jovem de Barra Mansa realizam um dia inteiro dedicado ao Planejamento Estratégico da CDL para 2022. Uma entidade que há mais de meio século representa o comércio e o empreendedorismo na cidade.



O presidente da CDL BM, Leonardo dos Santos, participou da apresentação do projeto de remodelação do Centro feita pelo prefeito de Barra Mansa, Rodrigo Drable.



A CDL Barra Mansa, através de sua diretoria, oficializou a doação de 20 cadeiras para a 90ª Delegacia de Polícia da cidade.



A empresária e diretora de eventos da CDL, Juliana Lanes Rolim; e a empresária e diretora e coordenadora de mobilização da CDL Jovem, Jéssica Alves Reis tomaram posse como conselheiros municipais de Turismo.



Uma equipe genuinamente feminina: de 16 funcionários da CDL Barra Mansa, 14 são mulheres. Parabéns a todas pela excelência em todo trabalho em prol da entidade.



Ainda sobre homenagem às mulheres: a diretora Juliana Rolim, a jornalista Thais Mattos e a gerente executiva, Aucenir Torres. Parabéns pelo dia!



PARA EMPRESÁRIOS  
E COLABORADORES

cdlbarramansa

www.cdlbm.com.br

## Planos de Saúde

a partir de

R\$ **145**,31  
ao mês\*

Valores únicos para contratações  
de Associados da **CDL Barra Mansa**

Tabela válida até 02/2022



Planos com modalidade  
Coletivo Empresarial;

Melhor custo-benefício da região;  
Ampla rede credenciada;  
Sem limite de vidas;  
Extensivo aos funcionários  
das empresas;  
Melhoria da segurança no trabalho;

Condições exclusivas para  
contratação na CDL Barra Mansa.

### CDL Ano Bom

(24) 99936-3864

(24) 3325-8150 | (24) 3325-8158

Rua Rotary Club, 26,  
Ano Bom, Barra Mansa/RJ

### CDL Centro

(24) 99869-6165

(24) 3512-0124

Rua Rio Branco, nº 70, (Rua do Lazer)  
Centro, Barra Mansa/RJ

MUITO MAIS VANTAGENS  
E MENOR CUSTO  
PARA VOCÊ.